

Professor de Educação Básica III - Matemática

Antes de iniciar a prova, leia as instruções:

- ✓ Para fazer a prova, você recebeu:
 - este caderno de prova, que contém **40 questões**;
 - um cartão de respostas.
- ✓ **Confira:**
 - **no cartão de respostas:** nome, número e cargo, emprego ou função da inscrição.
 - **no caderno de prova:** cargo, emprego ou função e quantidade de questões.
- ✓ **Duração da prova: 3 horas**
 - Incluído o tempo para o preenchimento do cartão de respostas.
 - Levar caderno: após **60 minutos de prova**.
 - Por questões de segurança, o candidato que sair antes desse tempo devolverá ao fiscal da sala, além do cartão de respostas, o caderno de prova.
- ✓ Verifique, no caderno de prova, se:
 - faltam folhas e se a sequência e a quantidade de questões estão corretas.
 - há imperfeições gráficas que possam causar dúvidas.
- ✓ **Comunique imediatamente ao fiscal qualquer irregularidade! Não serão admitidas reclamações posteriores.**
- ✓ A interpretação das questões é parte integrante da prova, não sendo permitidas perguntas relacionadas ao conteúdo aos fiscais.
- ✓ Não é permitido qualquer tipo de consulta durante a realização da prova, tampouco empréstimo de materiais e comunicação entre os candidatos.
- ✓ **O cartão de respostas é o único documento válido e utilizado para a correção da prova objetiva.** Preencha-o com cuidado, marcando apenas uma alternativa para cada questão.
- ✓ Não rabisque, rasure, amasse ou dobre o cartão de respostas. É vedada a substituição do cartão de respostas decorrente de erro do candidato.
- ✓ As respostas devem ser transcritas exclusivamente para o cartão de respostas, sendo proibida a cópia em qualquer outro local.
- ✓ É proibido anotar o conteúdo da prova em qualquer local fora do caderno de provas.
- ✓ Ao concluir a prova, permaneça em seu lugar e comunique ao fiscal de sala, aguardando autorização para entregar o material.
- ✓ Ao terminar a prova, entregue ao fiscal o cartão de respostas devidamente preenchido e assinado.
- ✓ Os três últimos candidatos devem permanecer em sala a fim de acompanhar o fechamento do material.

Fraudar ou tentar fraudar concursos públicos é crime previsto no art. 311-A do Código Penal.

Nome do Candidato:

Nº de Inscrição:

Japonês que gastou R\$ 75 mil em fantasia de cachorro faz seu primeiro passeio

Toko-San aparece farejando outros cachorros em um parque.

Um japonês que gastou R\$ 75 mil em uma fantasia de cachorro compartilhou com seus seguidores sua primeira caminhada na rua com o adereço. Em maio de 2022, ele mostrou o resultado final da roupa que o transformou em um cão da raça Collie.

Em seu canal do YouTube, Toko publicou vídeos em que é visto pela primeira vez sendo levado para passear na coleira. O amante dos cães aparece farejando outros cachorros em um parque e rolando no chão.

Toko-San se apresentou como o Collie em abril, quando estreou seu canal no YouTube. Ele já publicou diversos vídeos. Nas imagens, reproduz ações do animal, brinca com uma bolinha e também dá a patinha.

Segundo o jornal Daily Mail, Toko encomendou a roupa de uma agência chamada Zeppet, empresa produtora de fantasias para filmes e propagandas de TV. A peça demorou 40 dias para ficar pronta.

Apesar de ser identificado como Toko-San, ainda não se sabe quem é a pessoa por trás da fantasia de Collie. Ao jornal, ele afirmou que “não está pronto para tirar a máscara”.

Fonte: G1. Adaptado.

1) Segundo o texto, é INCORRETO afirmar que:

- a) A fantasia de cachorro usada por Toko-San custou R\$ 75 mil e foi produzida durante 40 dias.
- b) Como Toko-San usa uma máscara, não é possível afirmar com certeza se realmente é ele que está fantasiado de cachorro.
- c) A empresa que fez a fantasia para Toko-San é especializada em produzir roupas para pessoas que gostam de se vestir de animais.
- d) Em um canal no YouTube, Toko-San posta vídeos nos quais reproduz ações típicas de um cachorro.

2) No título “Japonês que gastou R\$ 75 mil em fantasia de cachorro faz seu primeiro passeio.”, o pronome relativo destacado poderia ser substituído, mantendo o mesmo sentido e a correção gramatical, por:

- a) o qual
- b) a qual
- c) onde
- d) do qual

3) Em relação ao gênero e à tipologia aos quais o texto pertence, avaliar se as afirmativas são certas (C) ou erradas (E) e assinalar a sequência correspondente.

- () O texto trata-se de uma notícia, gênero textual jornalístico que relata fatos.
- () Há predomínio da tipologia textual narrativa, sendo uma de suas principais características a presença de verbos de ação, em sua maioria no pretérito perfeito do indicativo.
- () O propósito principal do produtor do texto é defender uma tese, com base em argumentos.
- () Em termos de estrutura, o texto apresenta título, subtítulo (em itálico), *lead* ou lide (1º parágrafo, que traz de modo sucinto aspectos essenciais do fato relatado) e corpo do texto (parágrafos 2, 3, 4 e 5).

- a) C - C - E - E.
- b) C - C - E - C.
- c) E - E - C - E.
- d) E - C - C - E.

4) “Em seu canal do YouTube, Toko publicou vídeos em que é visto pela primeira vez sendo levado para passear na coleira.” (2º parágrafo). Assinalar a alternativa cujo uso da(s) vírgula(s) se justifica pela mesma regra do fragmento acima.

- a) Queridos alunos, 2025 está terminando e eu gostaria muito de agradecer pela nossa convivência ao longo desse ano.
- b) São Paulo, a cidade mais populosa da América, passou por grandes transformações ao longo do século XX.
- c) O filme “A substância” chamou a atenção para uma questão bastante relevante, mas não agradou a maior parte da crítica.
- d) O sequestro de Silvio Santos, em agosto de 2001, foi um dos eventos de maior repercussão midiática do ano.

5) “Toko-San se apresentou como o Collie em abril, quando estreou seu canal no YouTube.” (3º parágrafo). O elemento linguístico destacado expressa o sentido de:

- a) Causa.
- b) Tempo.
- c) Finalidade.
- d) Consequência.

6) Em “Um japonês que gastou R\$ 75 mil em uma fantasia de cachorro compartilhou com seus seguidores sua primeira caminhada na rua com o adereço” (1º parágrafo), a flexão da forma verbal sublinhada, na terceira pessoa do singular, justifica-se pela sua concordância com:

- a) Japonês.
- b) Fantasia.
- c) Cachorro.
- d) Adereço.

7) Em “Ele já publicou diversos vídeos” (3º parágrafo), o verbo que exige o mesmo tipo de complemento que o sublinhado está na frase:

- a) Toko-San gostou da fantasia de cachorro.
- b) Os cães precisam de muito carinho e amor.
- c) Eu sempre simpatizo com apreciadores de cães.
- d) Meu cachorro só come ração e petiscos.

8) Uma nova redação da oração sublinhada em “Apesar de ser identificado como Toko-San, ainda não se sabe quem é a pessoa por trás da fantasia de Collie” (5º parágrafo) mostra-se CORRETA e coerente com o sentido original na seguinte formulação:

- a) Uma vez que se identificou como Toko-San
- b) Embora tenha sido identificado como Toko-San
- c) Caso fosse identificado como Toko-San
- d) Para que fosse identificado como Toko-San

9) Assinalar a alternativa que apresenta somente substantivos.

- a) Pedra | príncipe | leal | ajuda.
- b) Esperança | empresa | pirulito | mau.
- c) Paciência | ventilador | medo | lâmpada.
- d) Rede | elogio | lento | amanhecer.

10) As palavras sublinhadas a seguir são classificadas, respectivamente, em:

“Ao jornal, ele afirmou que ‘não está pronto para tirar a máscara’”. (5º parágrafo)

- a) Substantivo | pronome | pronome | preposição | artigo.
- b) Pronome | advérbio | adjetivo | verbo | preposição.
- c) Substantivo | pronome | advérbio | preposição | artigo.
- d) Pronome | adjetivo | advérbio | preposição | preposição.

11) Considerando a concordância verbal, analisar os itens.

- I. A maioria dos animais possui comportamentos instintivos.
- II. Ontem, mais de um se xingaram.
- III. Minas Gerais investe em turismo.

Está CORRETO o que se afirma:

- a) Apenas no item III.
- b) Apenas nos itens I e III.
- c) Apenas nos itens I e II.
- d) Em todos os itens.

12) Considerando o emprego dos “porquês”, assinalar a alternativa CORRETA.

- a) O motivo porque te liguei foi devido a um acidente.
- b) Comecei a entender por que razão você me deixou.
- c) Soube de dois por quês?
- d) Você fez isso porquê?

13) Considerar as orações abaixo e assinalar a alternativa CORRETA.

- I. O mecânico cheira a gasolina.
- II. O mecânico cheira à gasolina.

- a) A crase deveria ser obrigatória em I.
- b) A crase em II é obrigatória.
- c) Em I, a ausência da crase indica materialização.
- d) Em II, a presença da crase indica materialização.

14) Sobre o emprego de “senão” e “se não”, analisar os itens.

- I. Maria só mora em lugares onde se não vive tranquilamente.
- II. Estude, senão será reprovado!
- III. Não passará nunca, senão estudar!

Está CORRETO o que se afirma:

- a) Apenas nos itens I e II.
- b) Apenas nos itens I e III.
- c) Apenas nos itens II e III.
- d) Em todos os itens.

15) A partir do emprego simultâneo de pronomes pessoais do caso reto e oblíquo, assinalar a alternativa CORRETA.

- a) Entre ti e eu, nunca haverá nada.
- b) Entre eu e tu, nunca haverá amor.
- c) Entre você e eu, ainda há amor verdadeiro.
- d) Entre mim e você, ainda há a chama do amor.

CONHECIMENTOS ESPECÍFICOS | 25 QUESTÕES

16) Para atingir os objetivos estabelecidos para a educação na Lei Orgânica Municipal, o Município, em regime de colaboração com os Governos Federal e Estadual, organizará o seu sistema de educação, assegurando:

- I. Ensino fundamental gratuito, salvo para os que não frequentam a escola na idade escolar.
- II. Ensino público em horário integral nos estabelecimentos oficiais, mediante pagamento de taxa de matrícula.
- III. Atendimento ao educando, no ensino fundamental, através de programas suplementares de material didático-escolar, transporte, alimentação e assistência à saúde.

Está CORRETO o que se afirma:

- a) Apenas no item I.
- b) Apenas no item II.
- c) Apenas no item III.
- d) Apenas nos itens I e III.

17) A Lei Complementar Municipal nº 005/2021 disciplina as vantagens pecuniárias devidas ao servidor público municipal. À luz da sistemática adotada pela referida lei, as diárias concedidas ao servidor quando se deslocar temporariamente do Município, a serviço, obedecidas as regras estabelecidas, possuem natureza de:

- a) Abono.
- b) Indenização.
- c) Gratificação.
- d) Dissídio.

18) O servidor terá direito à licença para atividade política durante o período que mediar entre a sua escolha em convenção partidária, como candidato a cargo eletivo, e a véspera do registro de sua candidatura perante a Justiça Eleitoral, conforme dispuser a legislação regente. Nos termos da Lei Complementar Municipal nº 005/2021, a licença para atividade política será concedida:

- a) Com remuneração em dobro.
- b) Com remuneração pela metade.
- c) Sem prejuízo da remuneração.
- d) Sem remuneração.

19) De acordo com a Constituição Federal, a assistência social será prestada a quem dela necessitar, independentemente de contribuição à seguridade social, e tem por objetivos:

- I. A redução da vulnerabilidade socioeconômica de famílias em situação de pobreza ou extrema pobreza.
- II. A habilitação e a reabilitação das pessoas com deficiência e a promoção de sua integração à vida comunitária.

Está CORRETO o que se afirma:

- a) Em ambos os itens.
- b) Apenas no item I.
- c) Apenas no item II.
- d) Em nenhum dos itens.

20) Sobre os direitos relacionados à educação previstos na Lei nº 8.069/1990 — Estatuto da Criança e do Adolescente, assinalar a alternativa CORRETA.

- a) É facultado ao Estado garantir acesso ao ensino à criança e ao adolescente em casos específicos.
- b) O acesso da criança e do adolescente ao Ensino Fundamental será condicionado a exame seletivo.
- c) A criança e o adolescente têm assegurada a igualdade de condições para o acesso e a permanência na escola.
- d) É facultado aos pais a decisão de matricular ou não seus filhos na rede regular de ensino.

21) O acesso à educação básica obrigatória é direito público subjetivo do cidadão. Assim, de acordo com a Lei nº 9.394/1996 — Lei de Diretrizes e Bases da Educação Nacional, quanto à Educação Infantil ou ao Ensino Fundamental, é CORRETO afirmar que:

- a) A matrícula na rede pública pode ser recusada por insuficiência de vagas.
- b) Cabe ao poder público garantir vaga na escola pública mais próxima de residência da criança.
- c) É necessária avaliação intelectual prévia para ingresso no Ensino Fundamental.
- d) O poder público não tem qualquer incumbência de ofertar transporte escolar.

22) Conforme previsto no art. 26 da Lei nº 14.113/2020 — Fundo de Manutenção e Desenvolvimento da Educação Básica e de Valorização dos Profissionais da Educação (Fundeb), excluídos os recursos relativos à complementação da União (VAAR), qual percentual mínimo dos recursos anuais totais dos fundos deve ser destinado ao pagamento, em cada rede de ensino, da remuneração dos profissionais da educação básica em efetivo exercício?

- a) 25%
- b) 30%
- c) 50%
- d) 70%

23) É bem de natureza imaterial e de formação da identidade cultural brasileira, reconhecido(a) como desporto de criação nacional, sendo o seu ensino facultado nas instituições públicas e privadas. Segundo a Lei nº 12.288/2010 — Estatuto da Igualdade Racial, o trecho faz referência:

- a) À capoeira.
- b) Ao samba.
- c) Ao frevo.
- d) À dança de rua.

24) No que se refere à função normativa da Base Nacional Comum Curricular (BNCC), a Resolução CNE/CP nº 2/2017 estabelece que o documento:

- a) Equivale a um currículo nacional detalhado, devendo ser aplicado diretamente pelas unidades escolares.
- b) Assume caráter orientador, facultando sua adoção conforme decisão política de cada sistema.
- c) Constitui referência nacional obrigatória para a formulação dos currículos da educação básica.
- d) Limita-se a indicar expectativas de aprendizagem para fins exclusivos de avaliação externa.

25) A gestão democrática no ensino público, conforme a Resolução CNE/CEB nº 4/2010, pressupõe:

- a) Centralização administrativa da gestão escolar.
- b) Participação da comunidade escolar na gestão da escola.
- c) Hierarquização rígida das relações institucionais.
- d) Predominância das normas sobre o projeto pedagógico.

26) De acordo com o Parecer CNE/CP nº 3/2004, que dispõe sobre as Diretrizes Curriculares Nacionais para a Educação das Relações Étnico-Raciais e para o Ensino de História e Cultura Afro-Brasileira e Africana, para conduzir suas ações, os sistemas de ensino, os estabelecimentos e os professores terão como referência, entre outros pertinentes às bases filosóficas e pedagógicas que assumem, os seguintes princípios:

- I. Consciência política e histórica da diversidade.
- II. Fortalecimento de identidades e de direitos.
- III. Estabelecimento de uma identidade nacional comum.

Está CORRETO o que se afirma:

- a) Apenas no item I.
- b) Apenas no item II.
- c) Apenas nos itens I e II.
- d) Apenas nos itens I e III.

27) Sob uma ótica construtivista, e considerando a finalidade fundamental do ensino, avaliar se as afirmativas são certas (C) ou erradas (E) e assinalar a sequência correspondente.

- () A avaliação formativa tem como prioridade a sequência didática preestabelecida.
- () O processo avaliativo considera que o erro é sinal de fracasso no processo de aprendizagem.
- () A avaliação, quando pensada de forma formativa, tem como finalidade contribuir para a formação integral do estudante.

- a) C - C - E.
- b) E - E - C.
- c) C - E - E.
- d) E - C - C.

28) Pedagogias fundadas em aprendizagens por problemas utilizam a transdisciplinaridade. Sendo assim, por transdisciplinaridade, entende-se que:

- I. É uma abordagem que subentende que os objetivos de aprendizagem decorrem do próprio ensino e se mostram mais direcionados a finalidades estritas.
- II. É uma postura científica e intelectual que tem como objetivo a compreensão do mundo moderno e presente e que se situa entre, através e além das disciplinas escolares.
- III. É a inversão de prioridades que se interessa, antes de tudo, pela formação global dos indivíduos, e utiliza as diversas disciplinas como componentes dessa formação.

Está CORRETO o que se afirma:

- a) Apenas nos itens I e II.
- b) Apenas nos itens I e III.
- c) Apenas nos itens II e III.
- d) Em todos os itens.

29) A tendência pedagógica que enfatiza a relação entre educação, trabalho e transformação social, buscando formar sujeitos críticos e conscientes, é a:

- a) Progressista crítico-social dos conteúdos.
- b) Tecnista.
- c) Tradicional.
- d) Liberal renovada.

30) A teoria é uma representação de uma realidade que a precede. As teorias de currículo deduzem o tipo de conhecimento considerado importante a partir da descrição do tipo de indivíduo considerado ideal. As teorias críticas e pós-críticas do currículo estão preocupadas com as conexões entre:

- a) Significado, cultura e individualidades.
- b) Alteridade, relevância e discurso.
- c) Objetivos, metodologia e avaliação.
- d) Saber, identidade e poder.

31) Em conformidade com a Base Nacional Comum Curricular (BNCC), são competências específicas da Matemática para o Ensino Fundamental:

- I. Desenvolver o raciocínio lógico, o espírito de investigação e a capacidade de produzir argumentos convincentes, recorrendo aos conhecimentos matemáticos para compreender o mundo e atuar nele.
- II. Utilizar ferramentas e processos matemáticos, inclusive tecnologias digitais disponíveis, para modelar e resolver problemas cotidianos, sociais e de outras áreas de conhecimento, validando estratégias e resultados.
- III. Reconhecer que a matemática é uma ciência lógica que contribui para solucionar problemas científicos e tecnológicos de cunho quantitativo através de uma abordagem metódica.

Está CORRETO o que se afirma:

- a) Apenas nos itens I e II.
- b) Apenas nos itens I e III.
- c) Apenas nos itens II e III.
- d) Em todos os itens.

32) Em conformidade com a Base Nacional Comum Curricular (BNCC), em relação ao letramento matemático, assinalar a alternativa que preenche a lacuna abaixo CORRETAMENTE.

Envolve as competências e habilidades de raciocinar, representar, comunicar e argumentar matematicamente, de modo a _____ o estabelecimento de conjecturas e a formulação e a resolução de problemas em uma variedade de contextos, utilizando conceitos, procedimentos, ferramentas e fatos matemáticos.

- a) rejeitar
- b) favorecer
- c) ignorar
- d) preterir

33) Seja $f: [2, 10] \rightarrow \mathbb{R}$ a função cujo esboço do gráfico é apresentado na figura que segue.

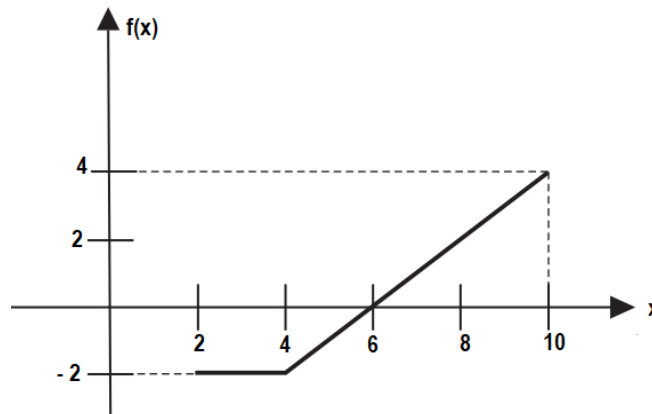

Com base nessa informação, assinalar a alternativa que apresenta o valor de x para o qual a imagem da função é nula.

- a) 0
- b) 2
- c) 4
- d) 6

34) Seja $f: \mathbb{R} \rightarrow \mathbb{R}$ a função definida por $f(x) = \begin{vmatrix} -x & 1 \\ 0 & -2 \end{vmatrix}$. Para qual valor de x a imagem da função é igual a $\log_3 81$?

- a) 2
- b) 3
- c) 4
- d) 6

35) O gráfico a seguir, de uma função quadrática, representa a altura y (em metros) de uma bola lançada verticalmente para cima em função do tempo x (em segundos). A bola sobe até atingir uma altura máxima e depois retorna ao chão, parando.

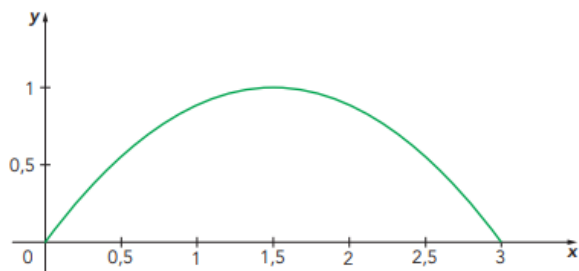

Com base nas informações e no gráfico, analisar os itens.

- I. A maior altura da bola é atingida aos três segundos.
- II. A bola começa a retornar ao chão ao atingir 1 segundo.
- III. A bola já está retornando ao chão aos dois segundos.

Está CORRETO o que se afirma:

- a) Apenas no item I.
- b) Apenas no item III.
- c) Apenas nos itens I e III.
- d) Apenas nos itens II e III.

36) Certo sólido geométrico tem 20 arestas e 12 vértices. Assinalar a alternativa que corresponde à quantidade de faces.

- a) 8
- b) 14
- c) 12
- d) 10

37) Uma loja de vendas on-line anunciou a venda de exemplares das bandeiras das Casas de Hogwarts, da saga Harry Potter. O site dessa loja informava que o preço de venda da bandeira era de R\$ 80 e que a esse valor era acrescido R\$ 12 referente ao frete. Nessas condições, considerando um desconto de 30% sobre o valor da bandeira e a manutenção do valor de frete, assinalar a alternativa que corresponde ao valor total da compra após a aplicação do desconto.

- a) R\$ 102,00
- b) R\$ 64,40
- c) R\$ 68,00
- d) R\$ 36,00

38) Rodrigo participa de um jogo de tabuleiro que utiliza dois dados: um dado de 8 faces (numerado de 1 a 8) e um dado de 12 faces (numerado de 1 a 12). Para vencer a partida, ele precisa obter um número menor ou igual a 3 no dado de 8 faces e um número maior que 10 no dado de 12 faces na mesma jogada. Qual é a probabilidade de que Rodrigo consiga encerrar o jogo em sua próxima jogada?

- a) $1/36$
- b) $2/18$
- c) $1/16$
- d) $3/96$

39) A seguir são elencados os números de multas de trânsito aplicadas em uma cidade ao longo de 19 dias:

47 - 54 - 45 - 45 - 46 - 47 - 48 - 50 - 51 - 64 - 52 - 79 - 53 - 55 - 49 - 56 - 60 - 69 - 71.

Assinalar a alternativa que apresenta o valor da mediana dessa série estatística.

- a) 51
- b) 52
- c) 53
- d) 50

40) As palavras que compõem a famosa frase do livro *Mrs. Dalloway*, da escritora Virginia Woolf, "Mrs. Dalloway disse que iria ela mesma comprar as flores", podem ser permutadas para formar novas frases, com ou sem sentido. Nessas condições, assinalar a alternativa que corresponda ao número de frases que podem ser formadas, excluindo a original.

- a) 1.814.399
- b) 1.814.400
- c) 3.628.799
- d) 3.628.800